

RETO INTERNACIONAL

LABSAG SIMDEF

NOVIEMBRE 2025

FIRMA 3

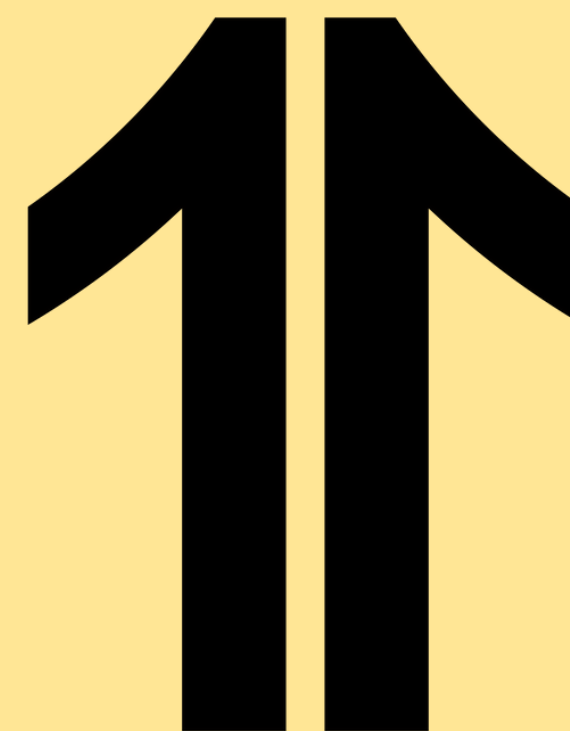

UPN

**UNIVERSIDAD
PRIVADA
DEL NORTE**



INTEGRANTES

Dominguez Medina, Jean Oliver
Miranda Macedo, Segundo Nehemias
Rodríguez Casaretto, Hiroshi Ichiro

ASESORA

Cancino Olivera, Rossana Magally

FIRMA 3





FIRMA 3

FOTO GRUPAL

UPN
**UNIVERSIDAD
PRIVADA
DEL NORTE**





El simulador de negocios nos permitió gestionar una empresa virtual en un mercado competitivo, tomando decisiones comerciales, productivas y financieras. Durante el reto, nuestro equipo orientó sus decisiones a maximizar el valor de la empresa y logró alcanzar el primer puesto. En este resumen se presentan las principales estrategias aplicadas y los resultados obtenidos.

FIRMA 3

INTRODUCCION





- Maximizar la producción acorde la demanda esperada del periodo;
- Minimizar indicadores de sobreendeudamiento, balanceando los niveles de deuda en corto plazo, 2 o 3 años, y bonos;
- Mantener un monto constante de flujo de caja;
- Minimizar costos productivos.

FIRMA 3

OBJETIVOS



1. Venta de valores negociables
2. Descuento del 1%
3. Compra de capacidad de planta
4. Compra de proyectos de inversión
5. Producción y precio máximo

PRECIO FINAL: 90.8
AUMENTO DEL 58%
ORDEN DE MERITO: 35

Máximo del periodo 93.2

FIRMA 3

DECISION 1



1. Descuento del 1%
2. Financiamiento a 2, 3, y 10 años
3. Compra de capacidad de máquina
4. Compra de capacidad de planta
5. Compra de proyectos de inversión
6. Producción y precio máximo

PRECIO FINAL: 142.6

AUMENTO DEL 57%

ORDEN DE MERITO: 22

Máximo del periodo 147.43

FIRMA 3
DECISION 2



1. Descuento del 1%
2. Financiamiento a 2, 3, y 10 años
3. Compra de capacidad de planta
4. Compra de proyectos de inversión
5. Producción y precio máximo

PRECIO FINAL: 186.51

AUMENTO DEL 38%

ORDEN DE MERITO: 2

Máximo del periodo 186.68

FIRMA 3
DECISION 3



1. Descuento del 1%
2. Financiamiento a 2 años
3. Compra de capacidad de planta
4. Compra de proyectos de inversión
5. Producción y precio máximo

PRECIO FINAL: 160.17

CAIDA DEL 14%

ORDEN DE MERITO: 1

Máximo del periodo 160.17

FIRMA 3
DECISION 4



1. Descuento del 1%
2. Financiamiento a 2, 3, y 10 años
3. Compra de capacidad de máquina
4. Compra de capacidad de planta
5. Compra de proyectos de inversión
6. Producción y precio máximo

PRECIO FINAL: 105.04

CAIDA DEL 34%

ORDEN DE MERITO: 4

Máximo del periodo 113.07

FIRMA 3
DECISION 5



1. Compra de valores negociables
2. Descuento del 1%
3. Pago de dividendos
4. Compra de proyectos de inversión
5. Producción y precio máximo

PRECIO FINAL: 123.82

AUMENTO DEL 18%

ORDEN DE MERITO: 1

Máximo del periodo 123.82

FIRMA 3
DECISION 6



1. Compra de valores negociables
2. Descuento del 1%
3. Pago de dividendos
4. Compra de proyectos de inversión
5. Producción y precio máximo

PRECIO FINAL: 130.35

AUMENTO DEL 5%

ORDEN DE MERITO: 4

Máximo del periodo 131.46

FIRMA 3
DECISION 7



1. Compra de valores negociables
2. Descuento del 1%
3. Pago de dividendos
4. Compra de proyectos de inversión
5. Producción y precio máximo

PRECIO FINAL: 125.86

CAIDA DEL 3%

ORDEN DE MERITO: 1

Máximo del periodo 125.86

FIRMA 3
DECISION 8



DATOS PUBLICOS

Información Histórica	Firma 1	Firma 2	Firma 3	Firma 4	Firma 5	Firma 6	Firma 7	Firma 8	Firma 9	Firma 10	Firma 11	Firma 12	Firma 13	Firma 14	Firma 15
Datos Sobre Acciones Comunes															
Precio al Final Trimestre	48.31	33.07	125.86	57.30	96.42	5.00	54.34	5.00	120.46	66.33	5.00	94.09	114.90	110.43	121.15
Valor Acumul. Simdef	48.65	38.47	127.09	57.41	96.99	5.10	54.45	5.10	120.87	66.44	6.13	95.52	115.92	111.44	122.78
Ingresos por Acción	.73	.56	1.48	.59	1.21	.26	.80	-2.86	1.43	1.00	-.82	.84	1.50	1.29	1.34
Tasa Dividendo	.008	.057	.016	.000	.004	.000	.000	.000	.010	.000	.000	.004	.003	.003	.014
Razon Precio Ingresos (Basado Ingresos Trim. Actual)	16.59	14.74	21.20	24.41	19.85	4.79	17.07	*****	21.06	16.53	*****	27.92	19.09	21.41	22.56
Precio Venta o Mercado Cuando Oferta	.00	.00	.00	.00	.00	.00	.00	.00	.00	.00	.00	.00	.00	.00	.00
Datos Adicionales															
Precio Libre	101.00	101.00	101.00	101.00	101.00	101.00	101.00	101.00	101.00	101.00	101.00	101.00	101.00	101.00	101.00
Demanda Libre	101264	101264	101264	101264	101264	101264	101264	101264	101264	101264	101264	101264	101264	101264	101264
Tasa Ret. Val. Negs. Cto. Plazo	.01265	.01265	.01265	.01265	.01265	.01265	.01265	.01265	.01265	.01265	.01265	.01265	.01265	.01265	.01265
Tasas Int. Saldos Deudores															
Corto Plazo	.0276	.0276	.0185	.0185	.0185	.0277	.0185	.0365	.0185	.0222	.0378	.0185	.0185	.0185	.0185
2 Años Ptno.	.0311	.0311	.0220	.0261	.0311	.0311	.0277	.0311	.0311	.0231	.0311	.0311	.0311	.0311	.0233
3 Años Ptno.	.0309	.0272	.0193	.0181	.0250	.0250	.0225	.0250	.0189	.0259	.0250	.0250	.0209	.0200	.0204
Bono	.0251	.0295	.0202	.0192	.0223	.0437	.0211	.0140	.0209	.0192	.0140	.0202	.0224	.0209	.0172
Prestamista	.1500	.1500	.1500	.1500	.1500	.1500	.1500	.1500	.1500	.1500	.1500	.1500	.1500	.1500	.1500
Precio Accns. Preferenciales	11.30	11.30	49.50	49.50	49.50	11.21	49.50	2.91	49.50	20.58	2.72	49.50	49.50	49.50	49.50
Tasa Divnds. Preferenciales	.08850	.08850	.02020	.02020	.02020	.08920	.02020	.34420	.02020	.04860	.36820	.02020	.02020	.02020	.02020
Divnds por Accns. Preferenciales Acum. e Inpagas Aun	.00	.00	.00	.00	.00	.00	.00	.00	.00	.00	.00	.00	.00	.00	.00
Retorno Sobre Inversión	.056	.055	.139	.075	.112	.029	.046	-.293	.119	.097	-.202	.080	.140	.119	.136
Retorno Sobre Capital	.126	.125	.219	.097	.188	.061	.127	-1.779	.206	.166	-.214	.139	.225	.194	.204

DESEMPEÑO

PRECIO DE ACCIÓN COMÚN

Resultados

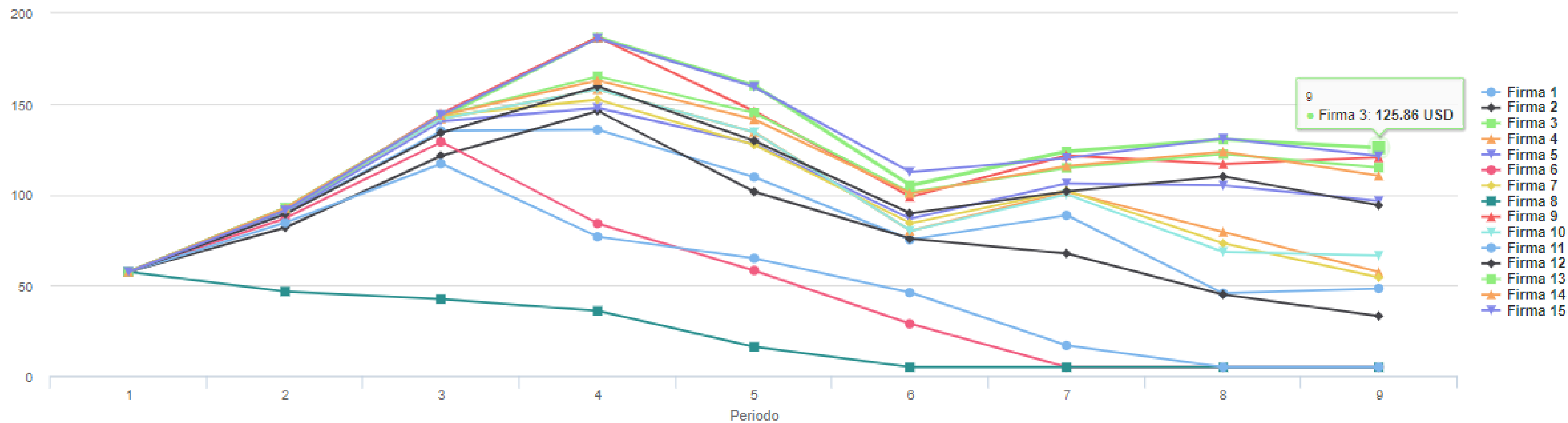

RESULTADOS GENERALES

LICENCIATARIAS ()

#	INDUSTRIAS	FIRMAS	Periodo 1	Periodo 2	Periodo 3	Periodo 4	Periodo 5	Periodo 6	Periodo 7	Periodo 8	Periodo 9
1	5RNOV2_25	Firma 3	57.47	90.8	142.6	186.51	160.17	105.04	123.82	130.35	125.86
2	7RNOV2_25	Firma 14	57.47	90.22	141.83	182.88	156.95	112.16	120.31	130.93	122.68
3	6RNOV2_25	Firma 15	57.47	91.13	143.62	186.01	159.73	113.07	120.76	131.46	122.32
4	5RNOV2_25	Firma 15	57.47	91.31	143.88	186.04	159.35	112.42	120.14	130.9	121.15
5	5RNOV2_25	Firma 9	57.47	91.58	144.81	186.68	145.95	98.83	121.5	116.85	120.46
6	3RNOV2_25	Firma 10	57.47	75.53	125.99	167.99	139.92	100.51	112.89	112.3	115.43
7	5RNOV2_25	Firma 13	57.47	92.74	143.79	165.12	145.09	101.33	114.7	122.26	114.9
8	7RNOV2_25	Firma 13	57.47	92.99	143.49	161.19	138.71	98.42	113.35	123.3	114.71
9	4RNOV2_25	Firma 14	57.47	93.08	143.7	160.21	136.16	97.72	113.03	122.86	114.16
10	3RNOV2_25	Firma 13	57.47	92.82	143.08	163.17	139.78	100.04	115.34	121.81	113.87
11	6RNOV2_25	Firma 14	57.47	92.82	143.08	163.17	139.78	100.04	115.34	121.81	113.87

*“El éxito es la suma de pequeños esfuerzos repetidos
día tras día”*

- Robert Collier

GRACIAS

